



Company Profile 2026

**Rumah Sakit Atma Husada Mahakam
Dinas Kesehatan
Pemerintah Provinsi Kalimantan Timur**



Sejarah



- Tahun 1933 □ Kesultanan Kutai □ Rumah Perawatan Sakit Jiwa (RPSJ) seluas 20.157 m²
- Tahun 1949 □ Diserahkan Ke Pemerintah Daerah
- Tahun 1951 □ Diserahkan ke Pemerintah Pusat
- Tahun 2000 □ Diserahkan Otonomi ke Pemkot Samarinda
- Tahun 2001 □ Diserahkan ke Pemerintah Provinsi Kaltim



COMING SOON





RSJD AHM

Visi

Menjadi rumah sakit unggulan dalam pelayanan kesehatan jiwa untuk mewujudkan generasi emas yang sehat, tangguh, dan berdaya saing global

Misi

- *Memberikan pelayanan kesehatan jiwa yang paripurna, profesional, berorientasi pada keselamatan dan kepuasan pasien serta menumbuhkan lingkungan rumah sakit yang humanis, beretika, dan berorientasi pada pemulihan serta pemberdayaan pasien.*
- *Mengembangkan program kuratif, dan rehabilitatif yang mendukung kesehatan jiwa masyarakat secara berkelanjutan.*
- *Meningkatkan kompetensi tenaga kesehatan melalui pendidikan, pelatihan, dan penelitian di bidang kesehatan jiwa serta Membangun kolaborasi dengan pemerintah, institusi pendidikan, dan masyarakat dalam upaya membentuk generasi emas yang sehat secara mental dan sosial.*
- *Menerapkan teknologi, inovasi terkini dan pendukung lainnya dalam pelayanan kesehatan untuk mendukung efektivitas dan efisiensi pelayanan*



RSJD AHM

| | |
|--|---|
| Nama Rumah Sakit | : Rumah Sakit Atma Husada Mahakam |
| Alamat | : Jl. Kakap No 23 Samarinda |
| Telepon | : (0541) 743364 |
| Fax | : 741035 |
| Email | : rsjdahm@gmail.com |
| Website | : rsjdahm.kaltimprov.go.id |
| Status Kepemilikan | : Pemerintah Provinsi Kalimantan Timur |
| Nama Direktur | : dr. Indah Puspitasari, MARS |
| Kelas Rumah Sakit & SK Menkes RI | : Kelas A (Kepmenkes no : 231/MENKES/SK/II/2021) |
| Nomor Registrasi RS | : 024.04.1600.165.135 |
| No. & tanggal ijin operasional RS | : 12610006520440001/15 Juni 2022 |
| Luas Lahan | : 23.157.00 m² |
| Luas Bangunan | : 8.602 m² |
| Kapasitas Tempat Tidur RS | : 190 Tempat tidur |
| Standar Kualitas Pelayanan RS | : Status Akreditasi Paripurna, masa berlaku 02 Juli 2019 sampai dengan 04 Januari 2027 |
| BLUD | : SK Gubernur Kaltim nomor : 188.44/K.620/2013 Tanggal 15 Agustus 2013 |



RSJD AHM

TUPOKSI RSJD ATMA HUSADA MAHAKAM



Pergub Kaltim Nomor 23 Tahun 2023

(2) RSJD AHM mempunyai tugas memberikan pelayanan kesehatan jiwa perorangan secara paripurna meliputi pelayanan rawat inap, rawat jalan dan gawat darurat, dan pemulihan ketergantungan narkotika, psikotropika dan zat adiktif lainnya serta menyelenggarakan kegiatan pendidikan dan penelitian

(3) Pelayanan kesehatan paripurna sebagaimana dimaksud pada ayat (2) meliputi Pelayanan Kesehatan:

1. Promotif;
2. Preventif;
3. Kuratif; dan
4. Rehabilitatif

FUNGSI RSJD AHM



RSJD AHM

01 Perumusan kebijakan teknis bidang pelayanan kesehatan Paripurna, pendidikan dan penelitian sesuai dengan rencana strategis yang telah ditetapkan oleh Pemerintah Daerah

02 Perumusan kebijakan bidang pelayanan kesehatan jiwa dan narkoba, psikotropika, serta zat adiktif lainnya (NAPZA) sesuai rencana strategis yang ditetapkan Pemerintah Daerah

03 Pemberian dukungan atas perencanaan, pembinaan dan pengendalian kebijakan bidang pelayanan kesehatan paripurna, pendidikan dan penelitian

04 Pemberian dukungan atas perencanaan, pembinaan dan pengendalian kebijakan pelayanan kesehatan jiwa dan narkoba, psikotropika, serta zat adiktif lainnya (NAPZA);

05 Perumusan, perencanaan pembinaan koordinasi dan pengendalian urusan umum dan keuangan;

06 Perumusan, perencanaan, pembinaan, koordinasi dan pengendalian pelayanan medik dan penunjang medik

07 Perumusan perencanaan, pembinaan, koordinasi dan pengendalian pelayanan keperawatan, penelitian dan pengembangan; Pembinaan kelompok jabatan fungsional



1. Undang-Undang Nomor 36 Tahun 2009 tentang Kesehatan (Lembaran Negara RI Tahun 2009 Nomor 144, Tambahan Lembaran Negara RI Nomor 5063)
2. Undang-Undang Nomor 44 Tahun 2009 tentang Rumah Sakit (Lembaran Negara RI Tahun 2009 Nomor 153, Tambahan Lembaran Negara RI Nomor 5072)
3. Undang-Undang Nomor 23 Tahun 2014 tentang Pemerintah Daerah (Lembaran Negara Republik Indonesia Tahun 2014 Nomor 244, Tambahan Lembaran Negara Republik Indonesia Nomor 5587) sebagaimana telah beberapa kali diubah terakhir dengan Undang- Undang Nomor 9 Tahun 2015 tentang Perubahan Kedua Atas Undang- Undang Nomor 23 Tahun 2014 tentang Pemerintah Daerah (Lembaran Negara Lembaran Negara Republik Indonesia Nomor 5679)
4. Undang-undang Nomor 36 Tahun 2014 tentang Tenaga Kesehatan (Lembaran Negara Republik Indonesia Tahun 2014 Nomor 298, Tambahan Lembaran Negara Republik Indonesia Nomor 5607)



5. **Peraturan Daerah Provinsi Kalimantan Timur Nomor 06 Tahun 2011 Tentang Perubahan atas Peraturan Daerah Provinsi Kalimantan Timur Nomor 10 Tahun 2008 Tentang Organisasi dan Tata Kerja Rumah Sakit Daerah Provinsi Kalimantan Timur**
6. **Peraturan Gubernur Kalimantan Timur Nomor 81 Tahun 2011 Tentang Penjabaran Tugas Pokok dan Fungsi Rumah Sakit Jiwa Daerah Atma Husada Mahakam**
7. **Keputusan Gubernur Provinsi Kalimantan Timur Nomor 188.44/K.620/2013 Tanggal 15 Agustus 2013 Tentang Penetapan Rumah Sakit Jiwa Daerah Atma Husada Mahakam Provinsi Kalimantan Timur Sebagai Badan Layanan Umum Daerah. Dengan Status Badan Layanan Umum Daerah Penuh**
8. **Peraturan Gubernur Kalimantan Timur No 39 Tahun 2016 Tentang Tarif Pelayanan Kesehatan Pada Badan Layanan Umum Daerah Rumah Sakit Jiwa Daerah Atma Husada Mahakam**



- 1. Keputusan Menteri Kesehatan Republik Indonesia Nomor 227/MENKES/SK/VI/2013 Tentang Penetapan Rumah Sakit Pengampu dan Satelit Program Terapi Rumatan Metadona**
- 2. Keputusan Menteri Kesehatan Republik Indonesia Nomor HK.02.02/MENKES/615/2016 Tentang Institusi Penerima Wajib Lapor**
- 3. Keputusan Menteri Kesehatan Republik Indonesia Nomor HK.01.07/MENKES/701/2018 Tentang Penetapan Institusi Penerima Wajib Lapor dan Fasilitas Pelayanan Kesehatan Pengampu dan Sattelit Program Terapi Rumatan Metadona**



TUJUAN

1. Meningkatkan mutu pelayanan kesehatan jiwa dan NAPZA didukung pemanfaatan teknologi informasi modern

2. Menciptakan pengelolaan manajemen Rumah sakit yang berkualitas

SASARAN

1. Optimalnya kualitas SDM Rumah sakit

2. Meningkatnya capaian mutu pelayanan rumah sakit;

3. Terlaksanannya pengelolaan administrasi Rumah sakit yang transparan dan akuntabel.



PEMERINTAH PROVINSI KALIMANTAN TIMUR DINAS KESEHATAN RUMAH SAKIT JIWA DAERAH ATMA HUSADA MAHAKAM

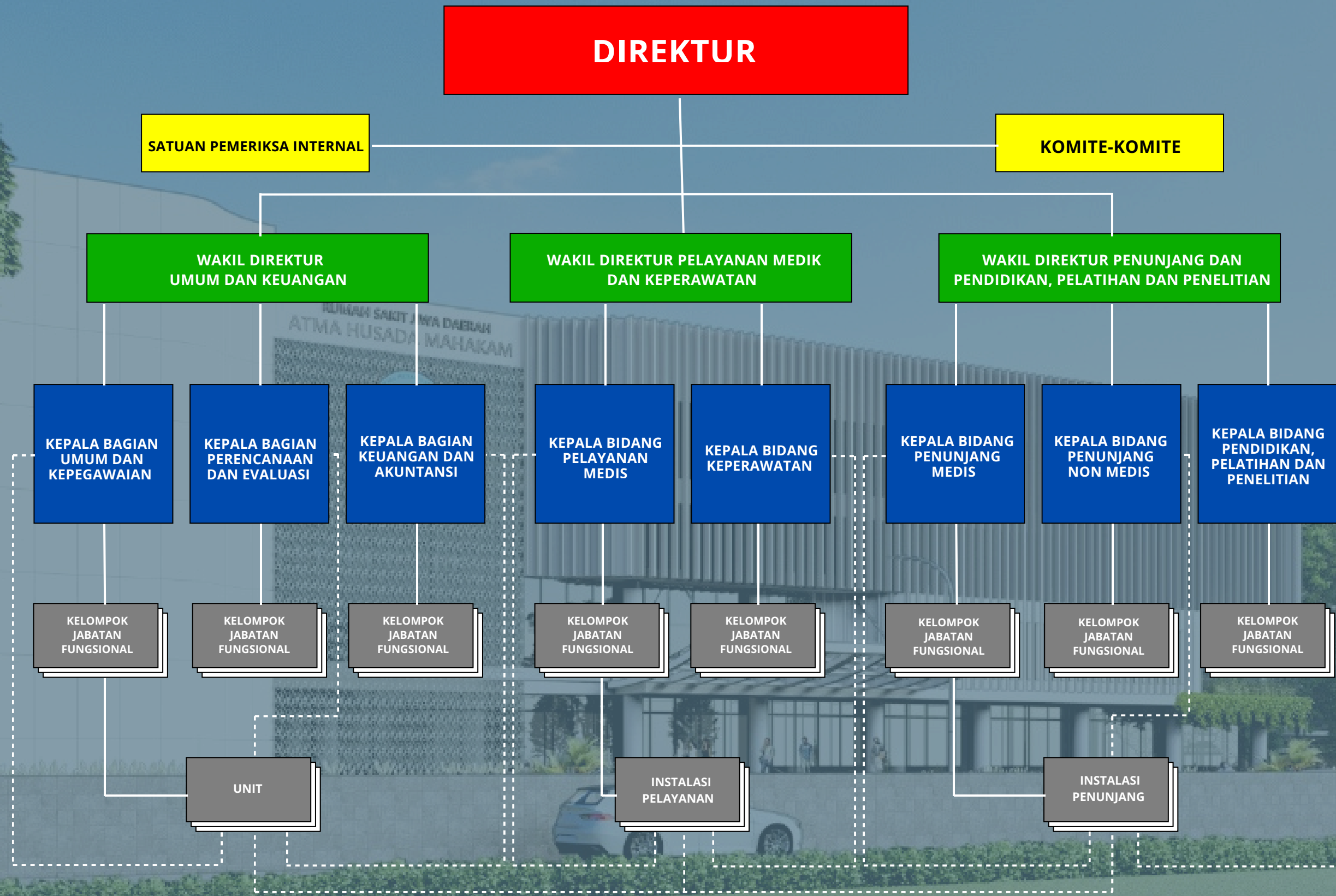



| Jenis Ketenagaan | Jumlah |
|--|--------|
| Dokter Spesialis Kedokteran Jiwa | 7 |
| Dokter Spesialis Kedokteran Jiwa – Sub Spesialis Psikiatri Anak dan Remaja | 1 |
| Dokter Spesialis Kedokteran Jiwa – Sub Spesialis Psikogeriatric | 1 |
| Dokter Spesialis Penyakit Dalam | 1 |
| Dokter Spesialis Anak | 1 |
| Dokter Spesialis Saraf | 1 |
| Dokter Spesialis Kedokteran Fisik dan Rehabilitasi | 1 |
| Dokter Spesialis Patologi klinik | 1 |
| Dokter Spesialis Anestesi | 1 |
| Dokter Umum | 22 |

| | |
|------------------------|------------|
| Dokter Gigi | 2 |
| Perawat Spesialis Jiwa | 3 |
| Perawat Ners Profesi | 64 |
| Perawat | 129 |
| Psikolog Klinis | 3 |
| Sarjana Psikologi | 3 |
| Fisioterapis | 4 |
| Terapis Okupasi | 4 |
| Terapis Wicara | 2 |
| Nakes Lainnya | 53 |
| Tenaga Non Kesehatan | 124 |
| TOTAL | 428 |



1. INSTALASI GAWAT DARURAT

2. RAWAT JALAN :

- Klinik Psikiatri Dewasa
- Klinik Psikiatri Lansia
- Klinik Psikiatri Anak dan Remaja
- Klinik Rehabilitasi Medik
- Klinik Selaras (Rehabilitasi Psikososial)
- Klinik Dokter Spesialis (penyakit dalam, klinik kesehatan anak, penyakit neurologi)
- Klinik Psikologi
- Klinik VCT
- Klinik Kesehatan Gigi

3. RAWAT INAP :

- Rawat Inap Jiwa
- Rawat Inap Organik
- Rawat Inap Geriatri
- Observasi Forensik
- UPIP (Unit Perawatan Instensif Psikiatri)

4. INSTALASI PEMULIHAN KETERGANTUNGAN NAPZA

- Klinik PTRM (Program Terapi Rumatan Metadon)
- Klinik IPWL (Instansi Penerima Wajib Lapor)
- Rawat Inap Rehabilitasi NAPZA

INSTALASI RUMAH SAKIT ATMA HUSADA MAHAKAM

5. INSTALASI FARMASI

6. LABORATORIUM

7. RADIOLOGI

8. KLINIK ALAT CANGGIH

- **CT-SCAN**
- **RTMS (REPETITIVE TRANSCRANIAL MAGNETIC STIMULATION)**
- **PMS (PERIPHERAL MAGNETIC STIMULATION)**
- **NEUROFEEDBACK THERAPY**
- **EEG (ELECTROENCEPHALOGRAM)**



LAYANAN UNGGULAN RSJD AHM

- CT-Scan, ECT
- Pusat ADHD Dan Gangguan Belajar
- Medical Check Up (MCU)
- Tes MMPI Digital
- Oxygen Filling Station
(Pengisian Oksigen dengan Oksigen Generator)

PELAYANAN REHABILITASI PSIKOSOSIAL

- Konsultasi Psikologi
- TAK (Terapi Aktivitas Kelompok)
- Problem solving (Pemecahan Masalah)



| KODE ICD.10 | NAMA PENYAKIT | JUMLAH |
|-------------|---|--------|
| F20.0 | Schizofrenia Paranoid | 1363 |
| F20.3 | Schizofrenia tak Terinci | 496 |
| F06.8 | Gangguan Mental Lain YDT Akibat Kerusakan dan disfungsi otak dan penyakit fisik | 139 |
| F23.0 | Gangguan Psikotik Polimorfik Akut tanpa Gejala Schizofrenia | 94 |
| F32.3 | Episode Depresi Berat dengan Gejala Psikotik | 90 |
| F20.1 | Skizofrenia Hebefrenik | 47 |
| F25.1 | Gangguan Skizoafektif tipe Depresif | 47 |
| F25.0 | Gangguan Schizoafektif Tipe Manik | 42 |
| F09 | Gangguan Mental Orgnik atau Simtomatik | 27 |
| F31.5 | Gangguan Afektif Bipolar, Episode Kini Depresif Berat Dengan Gejala Psikotik | 23 |

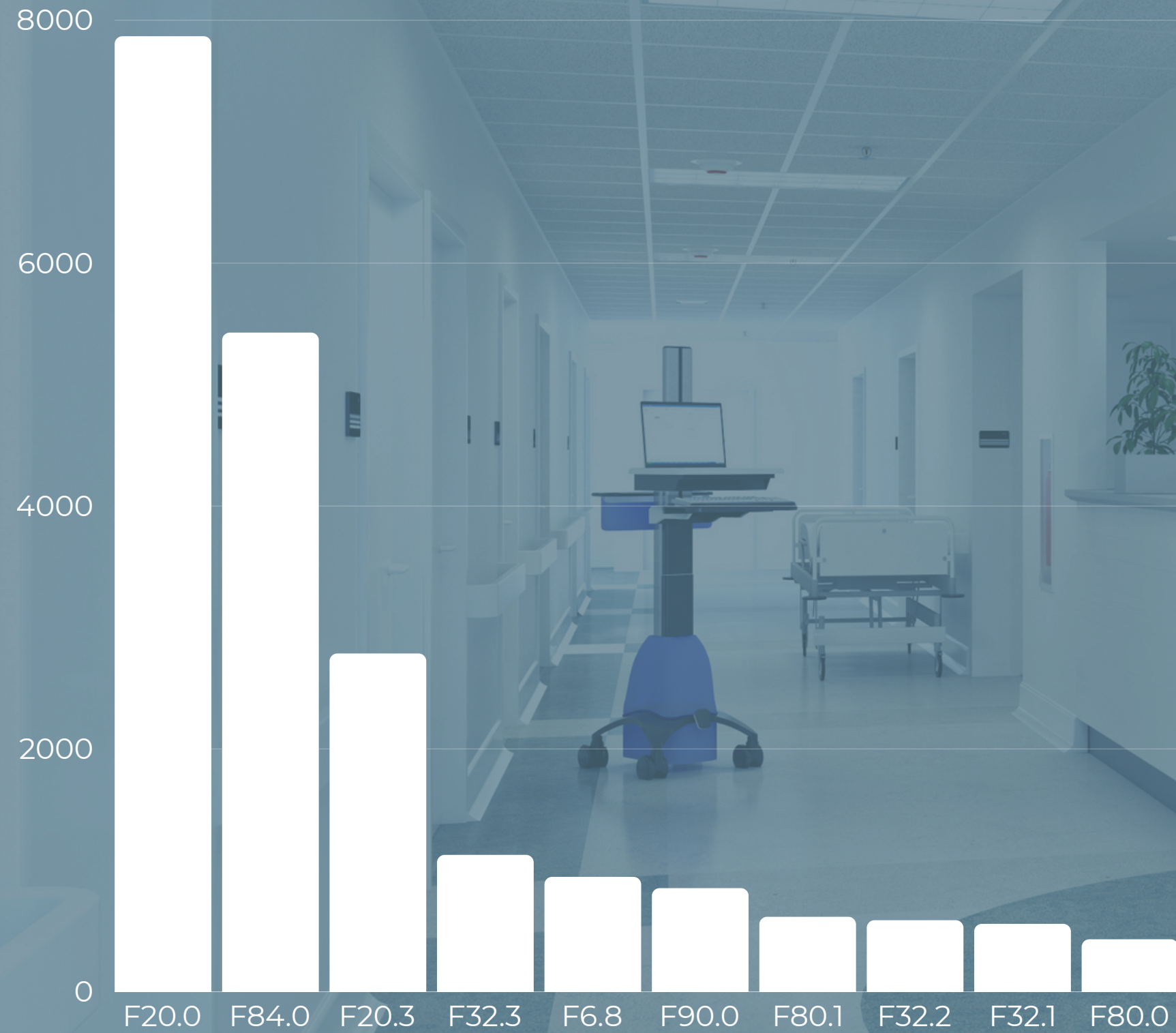

| KODE ICD.10 | NAMA PENYAKIT | JUMLAH |
|-------------|---|--------|
| F20.0 | Schizofrenia Paranoid | 7868 |
| F84.0 | Autisme Masa Kanak | 5428 |
| F20.3 | Schizofrenia tak Terinci | 2786 |
| F32.3 | Episode Depresi Berat dengan Gejala Psikotik | 1128 |
| F06.8 | Gangguan Mental Lain YDT Akibat Kerusakan dan disfungsi otak dan penyakit fisik | 947 |
| F90.0 | Gangguan Aktivitas dan Perhatian | 854 |
| F80.1 | Gangguan Berbahasa Ekspresif | 618 |
| F32.2 | Episode Depresif Berat Tanpa Gejala Psikotik | 590 |
| F32.1 | Episode Depresif Sedang | 560 |
| F80.0 | Gangguan Artikulasi Berbicara Khas | 433 |

Ruang Tunggu Poli Rawat Jalan



Poli Rawat Jalan Lantai 2



Ruang Radiologi

CT-Scan



Rontgent



Ruang Rehabilitasi



RSJD

MAHAKAM

Ruang Rawat Inap

Ruang Cendrawasih



Ruang Upip



Medical Check Unit



Ruang Perawatan



Ruang HCU

Ruang IGD





RSJD AHM

PENGEMBANGAN LAYANAN

PUJASERA

PUJASERA (Peduli Jiwa Selamatkan Harapan) adalah layanan hotline kesehatan mental 24 jam dari RSJD Atma Husada Mahakam di Samarinda yang menyediakan konsultasi, pendampingan awal, serta bantuan dalam situasi krisis, sekaligus menjadi akses awal bagi masyarakat untuk mendapatkan pelayanan kesehatan jiwa yang lebih lanjut.

HOTLINE SERVICE

**PUJA
SERA**

PEDULI JIWA,
SELAMATKAN HARAPAN



0811 5800 8887

LAYANAN PUJASERA RSJD AHM

SATU PANGGILAN BISA MENYELAMATKAN JIWA
JANGAN RAGU UNTUK MENGHUBUNGI KAMI!



PENGEMBANGAN LAYANAN

KETAN MAS RIDO

KETAN MAS RIDO adalah sebuah platform untuk melakukan deteksi dini masalah kesehatan mental masyarakat sebelum konsultasi lebih lanjut ke pelayanan kesehatan terdekat

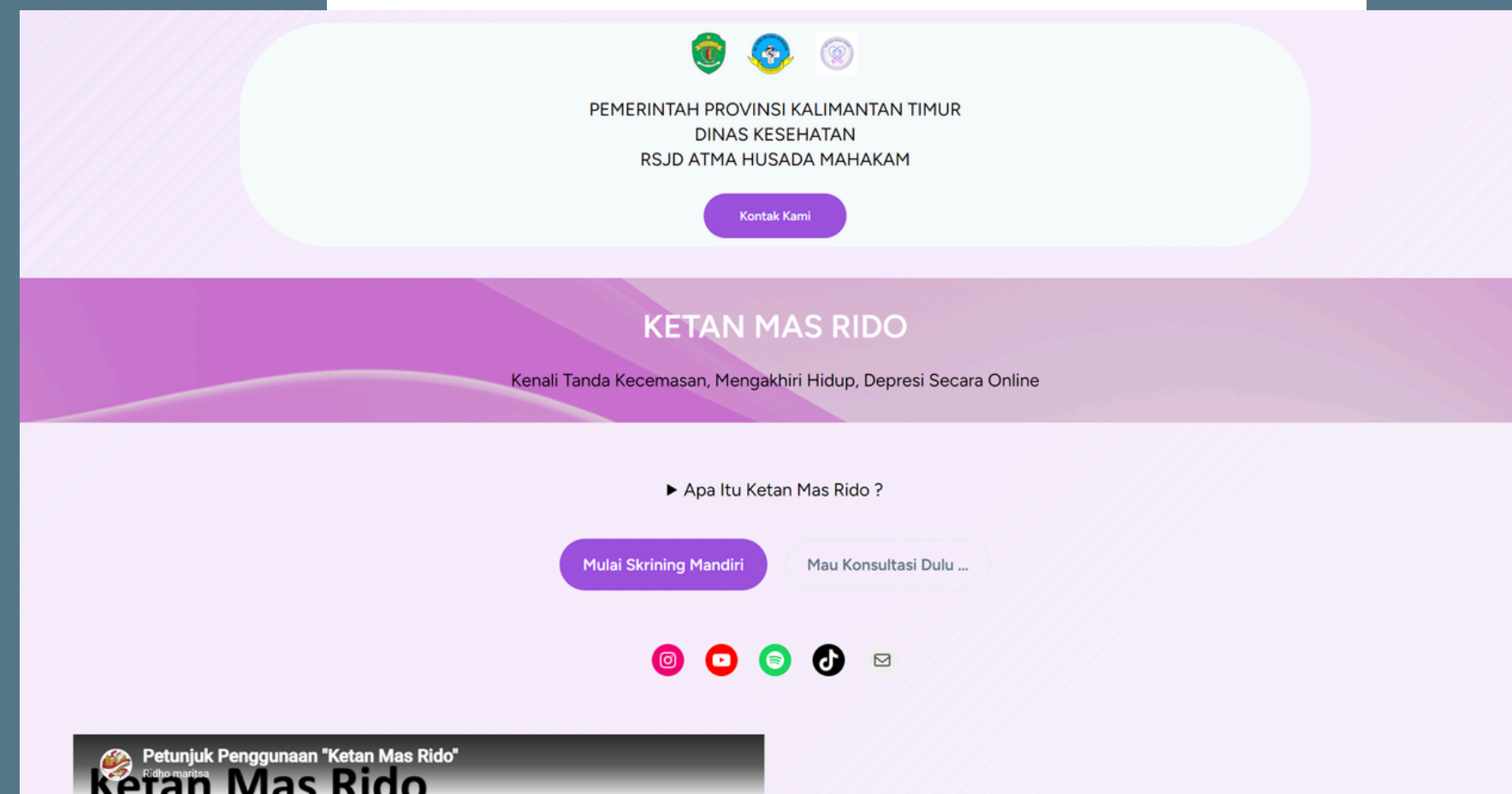

PRESTASI RSJD AHM 2025





**PEMERINTAH PROVINSI KALIMANTAN TIMUR
DINAS KESEHATAN
RUMAH SAKIT JIWA DAERAH ATMA HUSADA MAHAKAM**



Thank you

“Kami Siap Melayani Anda Dengan Sepenuh Hati”

BerAKHLAK
Berorientasi Pelayanan Akuntabel Kompeten
Harmonis Loyal Adaptif Kolaboratif

**#bangga
melayani
bangsa**



www.rsjdahm.kaltimprov.go.id



RSJD_AHM OFFICIAL



@rsjd.ahm



otistapodcast.RSJD_AHM

Support by:

@ppid_rsjdahm